1-комн. кв. посуточно

23 ноября, 07:51

Республика Башкортостан, Дюртюли, ул. 70-летия Октября, 2

Метро:

1 800 ₽ в сутки

депозит, без предоплаты

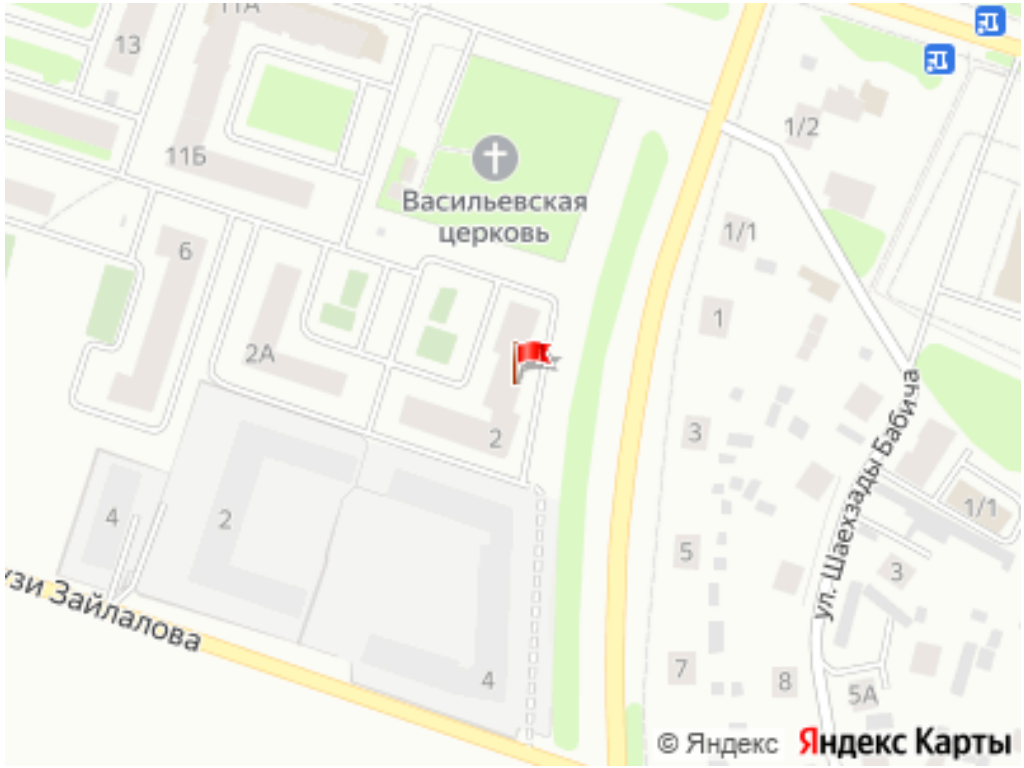

Общая информация:

Этаж:	2 / 5
Общая площадь:	37.0 м²
Площадь комнат:	—
Жилая площадь:	—
Площадь кухни:	12.0 м²

В квартире:

- ✓ Кухонная мебель
- ✓ Мебель
- ✓ Холодильник
- ✗ Можно с животными
- ✓ Можно с детьми
- ✓ Телевизор
- ✓ Стиральная машина
- ✗ Балкон
- ✗ Телефон

Представитель: **Представитель: ID 109602347**

Уютная квартира в новом микрорайоне, в новом доме, с хорошим, свежим ремонтом. Имеется все необходимое для комфортного проживания.

Ссылка на объявление: https://www.cian.ru/rent/flat/315023278

© 2012 - 2026 ЦИАН. Крупнейшая и самая достоверная база данных по аренде и продаже жилой, коммерческой и загородной недвижимости - www.cian.ru









© 2012 - 2026 ЦИАН. Крупнейшая и самая достоверная база данных по аренде и продаже жилой, коммерческой и загородной недвижимости - www.cian.ru







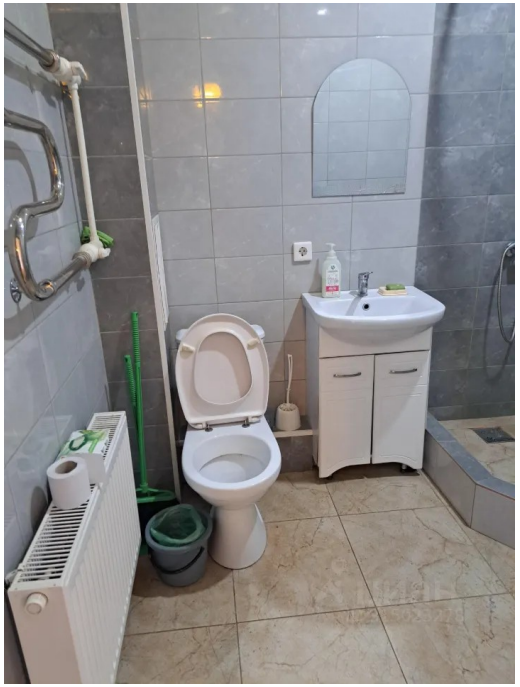

© 2012 - 2026 ЦИАН. Крупнейшая и самая достоверная база данных по аренде и продаже жилой, коммерческой и загородной недвижимости - www.cian.ru





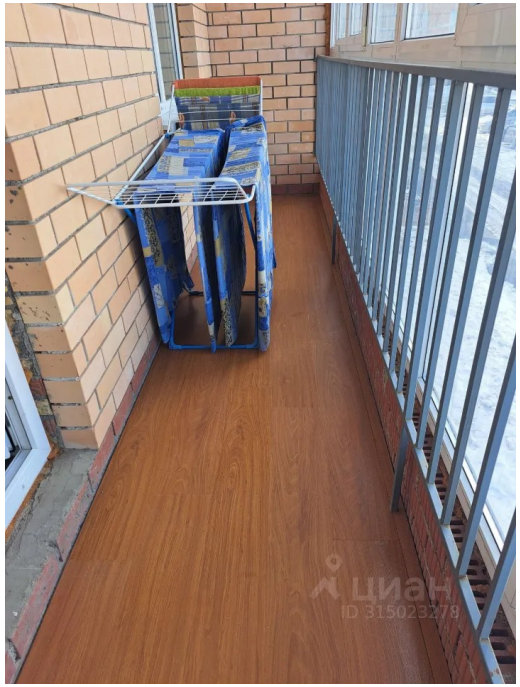



© 2012 - 2026 ЦИАН. Крупнейшая и самая достоверная база данных по аренде и продаже жилой, коммерческой и загородной недвижимости - www.cian.ru

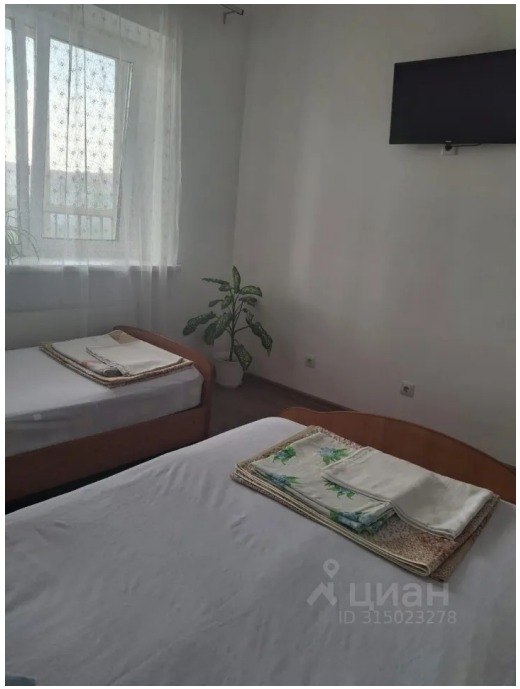

© 2012 - 2026 ЦИАН. Крупнейшая и самая достоверная база данных по аренде и продаже жилой, коммерческой и загородной недвижимости - www.cian.ru