2-комн. кв. посуточно

21 ноября, 21:28

Республика Башкортостан, Учалы, ул. Ленина, 48А

Метро:

4 200 ₽ в сутки

депозит, без предоплаты

Общая информация:

Этаж:	1 / 5
Общая площадь:	49.0 м²
Площадь комнат:	—
Жилая площадь:	—
Площадь кухни:	—

В квартире:

- ✗ Кухонная мебель
- ✗ Мебель
- ✓ Холодильник
- ✗ Можно с животными
- ✗ Можно с детьми
- ✓ Телевизор
- ✓ Стиральная машина
- ✗ Балкон
- ✗ Телефон



Представитель: **Партнер Циан**

2-комнатная квартира посуточно в учалах Краткие выгоды До 5 гостей, 49 м², 1 лоджия 2 комнаты, 2 диван-кровати и 3 односпальные кровати Wi-fi со скоростью 100 мбит/с, кухня, стиральная машина, утюг, гладильная доска, ip-телевидение Бесконтактное заселение + отчётные документы Можно обговорить ранее заселение в первой половине дня, и поздний выезд. Описание жилья Просторная 2-х комнатная квартира с балконом— комфортно разместит до 5 взрослых человек. Отличный выбор для семьи, пары, друзей или деловой поездки, командированному персоналу. 3 односпальные кровати + 2 диван-кровати Полностью оборудованная кухня: холодильник, микроволновка, плита, чайник, тостер, эл. Чайник Просторная гостиная с телевизором, столом. Ванная комната с феном, стиральной машиной, полотенцами и средствами гигиены Балкон — воздух, тишина, релакс Включено: постельное бельё, одеяла, подушки, полотенца, тапочки, мыло Уникальные преимущества Всё в шаговой доступности: сетевые магазины магнит, пятерочка, аптека, просторные парковочные места. Отчётные документы + онлайн-оплата — безопасно Локация и инфраструктура Адрес: учалы, ул. Ленина 48а Дом в тихом месте Пешком до 5 минут сетевые магазина магнит (работает до 23-00) пятерочка (работает до 23-00), кафе хито-суши (работает до 22-00), аптека фармленд (работает до 23-00) Свободные даты и условия бронирования Октябрь, ноябрь — даты ещё есть Скидка от 7 ночей Быстро отвечаем, помогаем подобрать лучший вариант Правила проживания Заезд: с 14: 00 | выезд: до 13: 00 (можно согласовать ранний заезд, так и поздний выезд) Курение запрещено в квартире и туалете, подъезде, курить разрешается только на лоджии там есть пепельница Вечеринки и банкеты запрещены Залог: 1500 ₽, возвращается при выезде Гости старше 25 лет Инструкции по заезду отправляем в день заселения (до 22: 00) "уют" в учалах Городские апартаменты для современных путешественников

Ссылка на объявление: https://www.cian.ru/rent/flat/335611539

© 2012 - 2026 ЦИАН. Крупнейшая и самая достоверная база данных по аренде и продаже жилой, коммерческой и загородной недвижимости - www.cian.ru





© 2012 - 2026 ЦИАН. Крупнейшая и самая достоверная база данных по аренде и продаже жилой, коммерческой и загородной недвижимости - www.cian.ru









© 2012 - 2026 ЦИАН. Крупнейшая и самая достоверная база данных по аренде и продаже жилой, коммерческой и загородной недвижимости - www.cian.ru





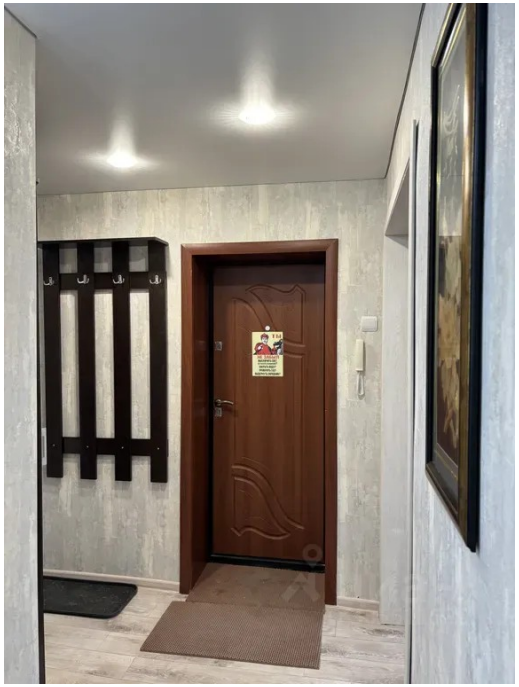

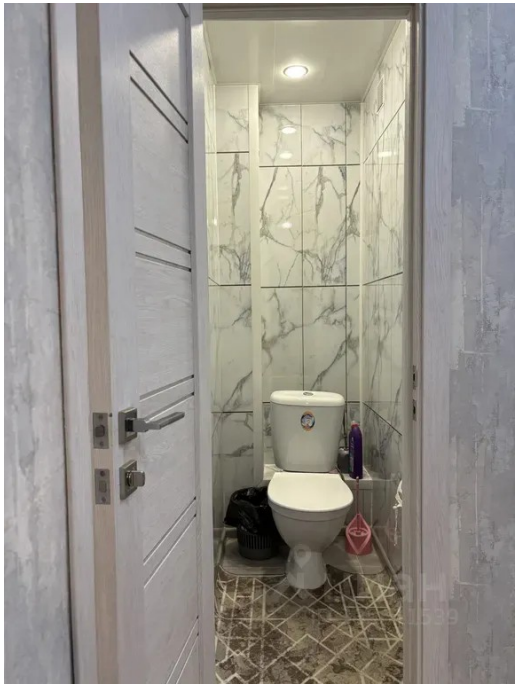

© 2012 - 2026 ЦИАН. Крупнейшая и самая достоверная база данных по аренде и продаже жилой, коммерческой и загородной недвижимости - www.cian.ru



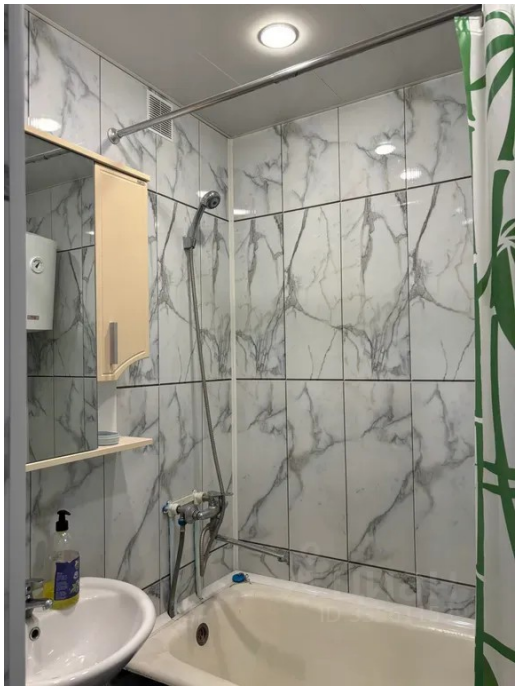





© 2012 - 2026 ЦИАН. Крупнейшая и самая достоверная база данных по аренде и продаже жилой, коммерческой и загородной недвижимости - www.cian.ru