гараж

22 ноября, 11:51

Республика Башкортостан, Уфа, район Орджоникидзевский, ул. Шота Руставели, 41

Метро:

790 000 ₽

56 429 ₽ за м²



Общая информация:

Площадь:	14.0 м²
Комнаты:	None
Здание:	административное
Тип договора:	продажа объекта
Пропускная система:	—
Мебель:	—
Телефонные линии:	—

Представитель: **Представитель: ID 76225980**

- ПРОДАЁТСЯ: маш.место Уфа, Шота Руставели-41, ЖК "Апельсин"; - РЕМОНТ: отапливаемый, вентиляция, видеонаблюдение, охрана; - МЕСТОПОЛОЖЕНИЕ: рядом улицы Уфимское шоссе, Российская, Адмирала Макарова; - ДОКУМЕНТЫ: док.готовы, 1 взр.собственник, более 5-и лет, долгов и обременений нет; - ЗВОНИТЕ / ПИШИТЕ заранее, договоримся о просмотре!

Ссылка на объявление: https://www.cian.ru/sale/commercial/335110495

© 2012 - 2026 ЦИАН. Крупнейшая и самая достоверная база данных по аренде и продаже жилой, коммерческой и загородной недвижимости - www.cian.ru





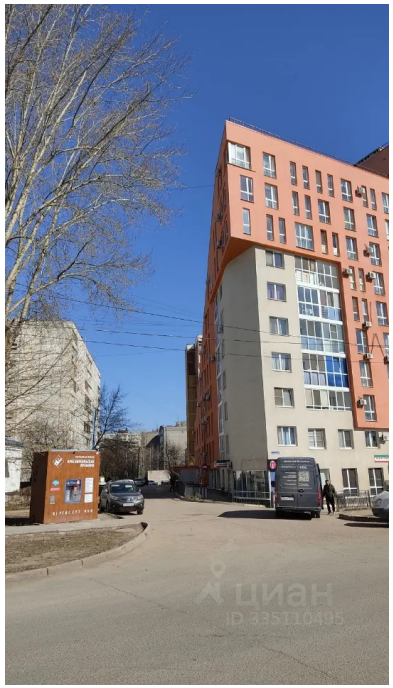

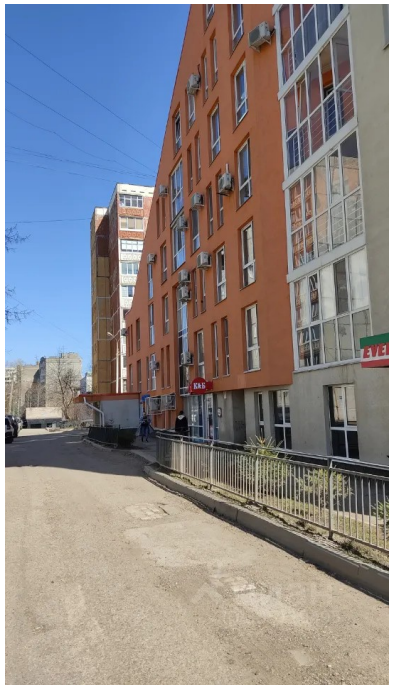

© 2012 - 2026 ЦИАН. Крупнейшая и самая достоверная база данных по аренде и продаже жилой, коммерческой и загородной недвижимости - www.cian.ru

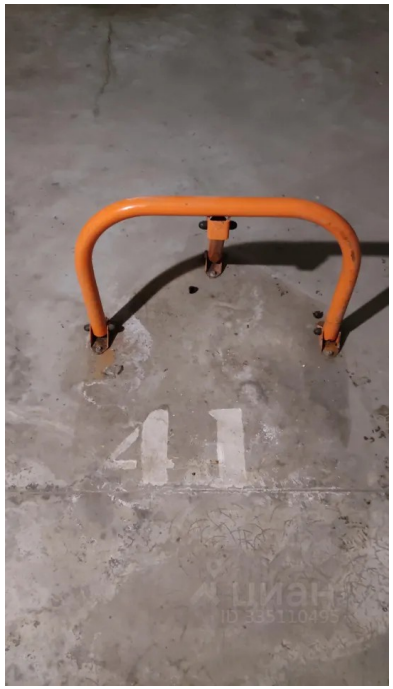



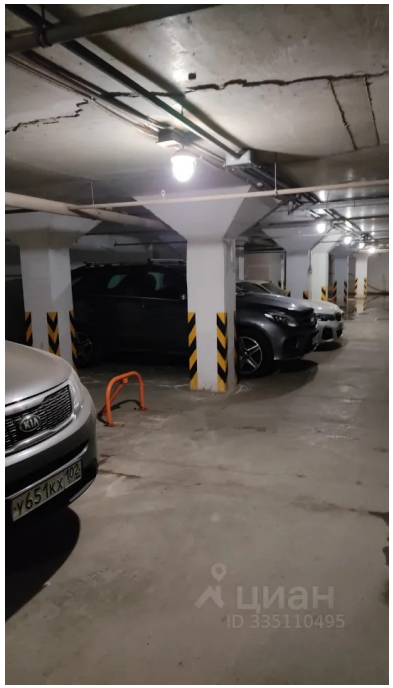

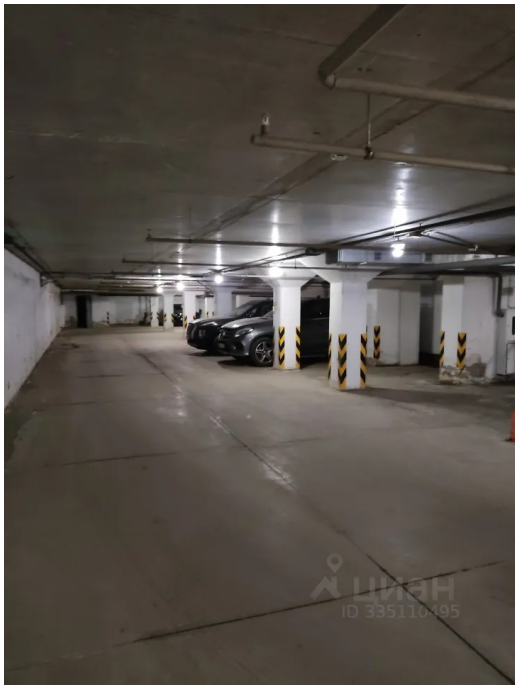

© 2012 - 2026 ЦИАН. Крупнейшая и самая достоверная база данных по аренде и продаже жилой, коммерческой и загородной недвижимости - www.cian.ru

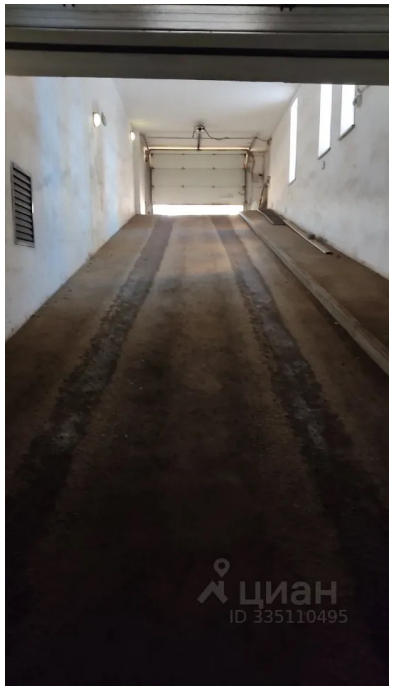

© 2012 - 2026 ЦИАН. Крупнейшая и самая достоверная база данных по аренде и продаже жилой, коммерческой и загородной недвижимости - www.cian.ru