1-комн. кв.

24 октября, 10:56

Республика Башкортостан, Уфа, район Советский, ул. Карла Маркса, 64

Метро:

6 990 000 □ возможна ипотека

178 773 □ за м²



Общая информация:

Этаж:	10 / 10
Тип дома:	вторичка, кирпичный
Тип продажи:	свободная
Общая площадь:	39.1 м²
Площадь комнат:	—
Жилая площадь:	18.0 м²
Площадь кухни:	10.1 м²
Санузел:	1 совм.
Балкон:	1 лодж.
Лифт:	1 груз.
Вид из окна:	двор
Телефон:	нет

В квартире:

✕ Телефон

Представитель: **Валерия Прошина**

Предлагаю купить уютную просторную однокомнатную квартиру площадью 39 кв.м. на 10 этаже 10-ти этажного кирпичного дома по адресу: г.Уфа, ул. Карла Маркса , д.64. Квартира с отличным, свежим ремонтом, не требует вложений! Квартира светлая, просторная, логичная. Вся отделка в квартире сделана из высококачественных и экологичных материалов. Просторную лоджию можно оборудовать под кабинет, место для школьника или игровую для малыша. Видеонаблюдение, закрытая территория и шлагбаум. Оборудованы несколько современных детских площадок и наземная парковка. Рядом рестораны, парки, супермаркеты, аптеки, салоны красоты. Парк им. Якутова, World Class. Поликлиника 1. Школы 8. Центр образования 95. В шаге ходьбы БГПУ. Детсады: 281. Если для вас важно жить в Центре Уфы, но в тихом и спокойном дворе, то этот вариант ваш! Транспортная развязка во все части города и выезда за его пределы! Способы покупки: наличные, ипотека, сертификаты Чистая продажа: без долгов и обременений, ключи сразу в день полного расчета.

Ссылка на объявление: https://www.cian.ru/sale/flat/335254034

© 2012 - 2026 ЦИАН. Крупнейшая и самая достоверная база данных по аренде и продаже жилой, коммерческой и загородной недвижимости - www.cian.ru





© 2012 - 2026 ЦИАН. Крупнейшая и самая достоверная база данных по аренде и продаже жилой, коммерческой и загородной недвижимости - www.cian.ru









© 2012 - 2026 ЦИАН. Крупнейшая и самая достоверная база данных по аренде и продаже жилой, коммерческой и загородной недвижимости - www.cian.ru

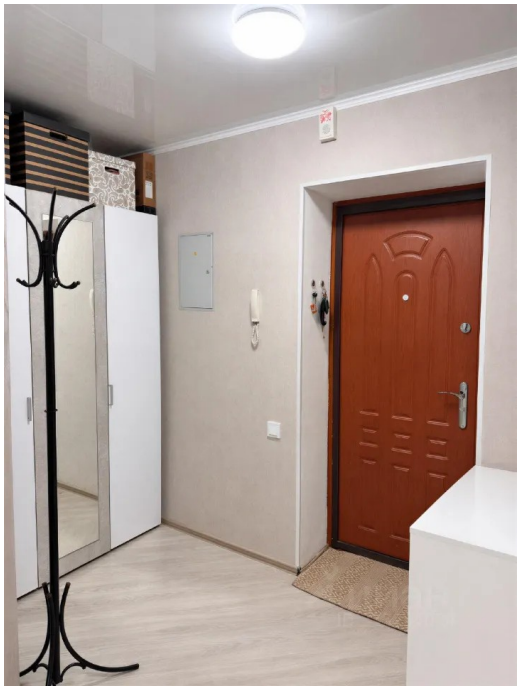

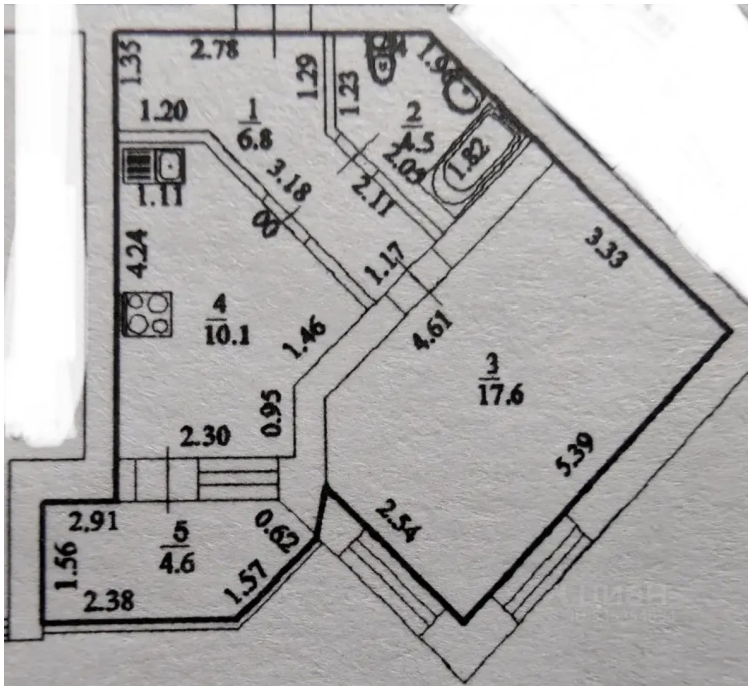





© 2012 - 2026 ЦИАН. Крупнейшая и самая достоверная база данных по аренде и продаже жилой, коммерческой и загородной недвижимости - www.cian.ru