3-комн. кв.

29 октября, 07:55

Республика Башкортостан, Октябрьский, 28-й мкр, 11

Метро:

6 400 000 ₽ возможна ипотека

100 000 ₽ за м²

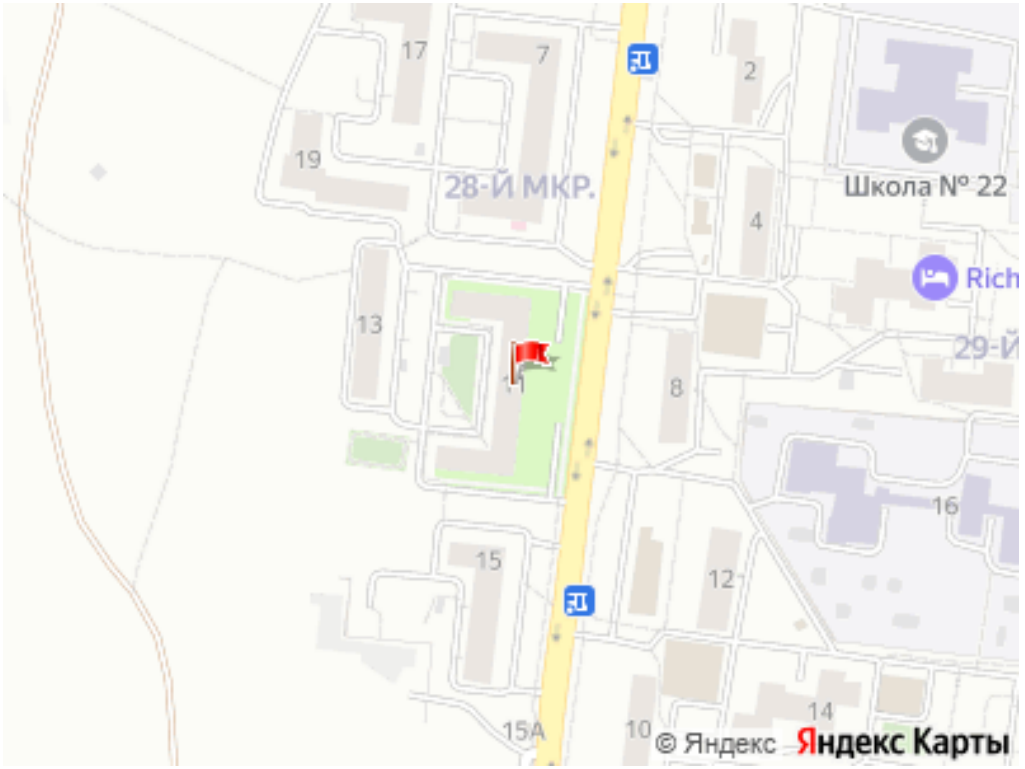

Общая информация:

Этаж:	8 / 9
Тип дома:	вторичка, кирпичный
Тип продажи:	—
Общая площадь:	64.0 м²
Площадь комнат:	—
Жилая площадь:	—
Площадь кухни:	10.0 м²
Санузел:	1 разд.
Балкон:	1 лодж.
Лифт:	1 пасс.
Вид из окна:	—
Телефон:	нет

В квартире:

✗ Телефон

Представитель: **Альбина Хабибуллина**

Продается уютная трехкомнатная квартира на 8 этаже девятиэтажного кирпичного дома, построенного в 2000 году. Общая площадь — 64 кв. м.Высота потолков составляет 2,6 метра, что создает ощущение простора. В квартире есть одна лоджия, где можно обустроить зону отдыха. В квартире выполнен косметический ремонт, что позволяет сразу заехать и жить. Комнаты светлые и просторные, с возможностью разместить мебель по вашему вкусу. В кухне достаточно места для всей необходимой техники и уютной обеденной зоны. Санузел раздельный, что удобно для семьи. Дом находится в отличном состоянии, оснащен пассажирским лифтом. Рядом с домом есть парковочные места, поэтому можно не беспокоиться о парковке. Инфраструктура района развита: в шаговой доступности расположены школы, детские сады, клиники и магазины. Это идеальное место для комфортного проживания с семьей. Хорошая транспортная доступность позволяет быстро добраться до любой части города. Приглашаем вас на просмотр! Не упустите возможность стать владельцем этой замечательной квартиры. Записывайтесь на удобное для вас время, будем рады показать вам ваш будущий дом. Торг !!!

Ссылка на объявление: https://www.cian.ru/sale/flat/335425024

© 2012 - 2026 ЦИАН. Крупнейшая и самая достоверная база данных по аренде и продаже жилой, коммерческой и загородной недвижимости - www.cian.ru

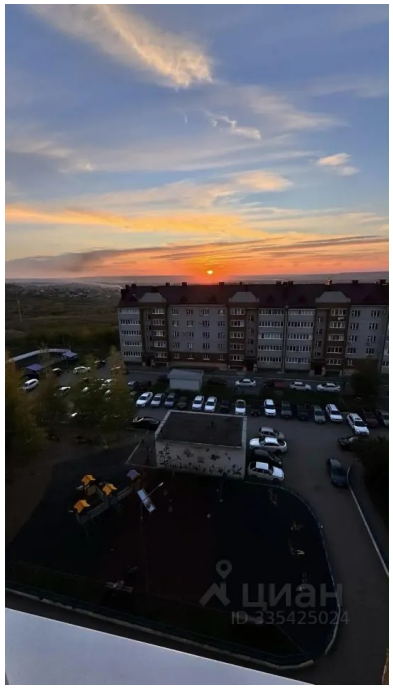



© 2012 - 2026 ЦИАН. Крупнейшая и самая достоверная база данных по аренде и продаже жилой, коммерческой и загородной недвижимости - www.cian.ru

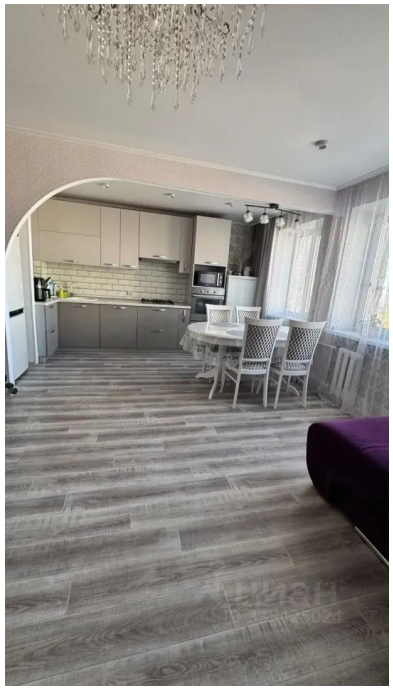



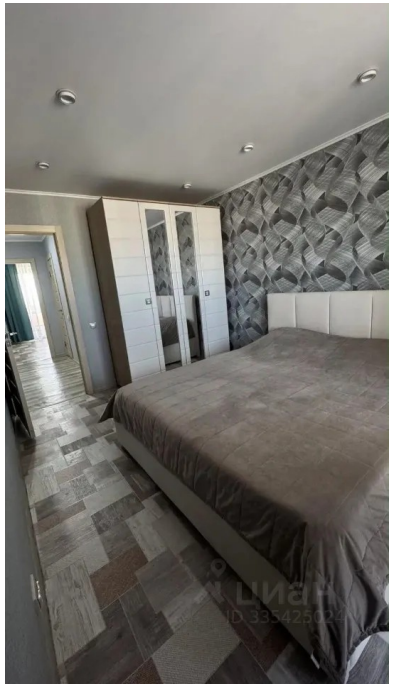



© 2012 - 2026 ЦИАН. Крупнейшая и самая достоверная база данных по аренде и продаже жилой, коммерческой и загородной недвижимости - www.cian.ru

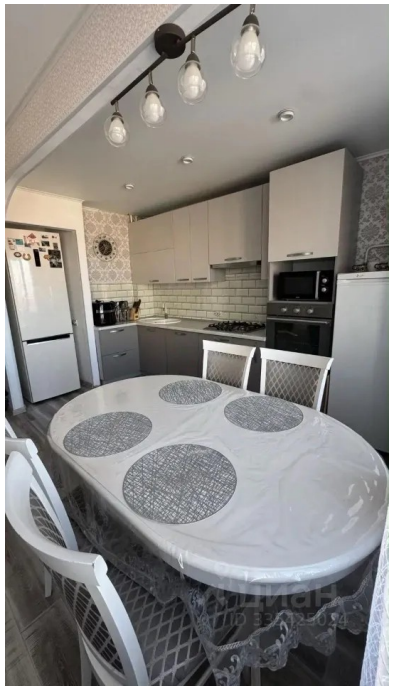

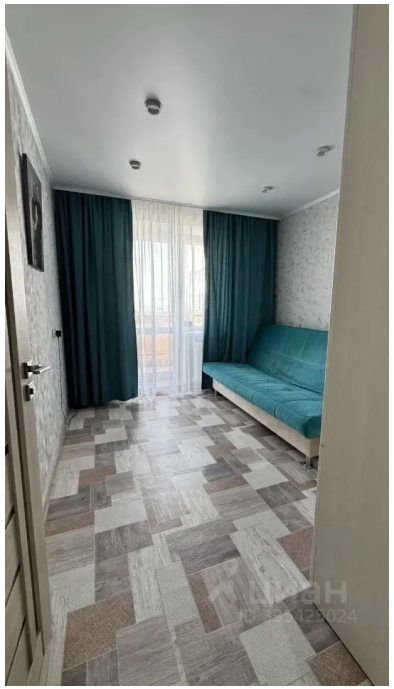



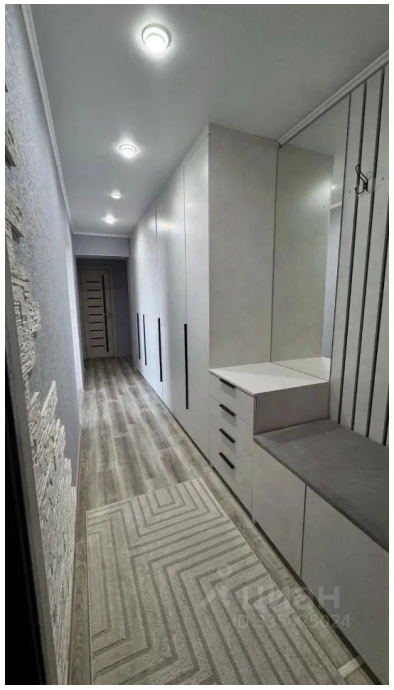

© 2012 - 2026 ЦИАН. Крупнейшая и самая достоверная база данных по аренде и продаже жилой, коммерческой и загородной недвижимости - www.cian.ru

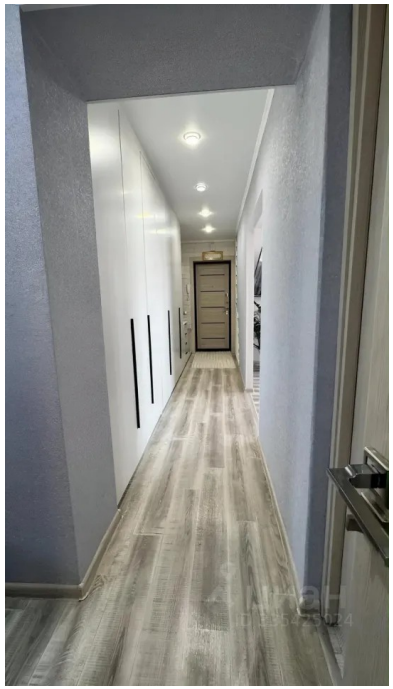

© 2012 - 2026 ЦИАН. Крупнейшая и самая достоверная база данных по аренде и продаже жилой, коммерческой и загородной недвижимости - www.cian.ru